

# **INFORME DE RENDICIÓN PÚBLICA DE CUENTAS FINAL GESTIÓN 2024**



**Empresa Estatal de Televisión  
“Bolivia TV”  
Marzo 2025**

# PRESENTACION

La Empresa Estatal de Televisión denominada “BOLIVIA TV”, se constituye como persona jurídica de derecho público, de duración indefinida, con patrimonio propio y autonomía de gestión administrativa, financiera, legal y técnica, bajo tuición del Ministerio de la Presidencia.

BOLIVIA TV tiene por objeto la prestación del servicio de televisión a través de la emisión y reproducción de sus señales en todo el territorio boliviano, constituyéndose en un medio de comunicación, educación e información, que contribuya a la promoción de los valores éticos, morales y cívicos de las diferentes culturas, fortaleciendo la integración del Estado Plurinacional de Bolivia.



# INFORMACIÓN INSTITUCIONAL

## PLAN DE DESARROLLO ECONOMICO Y SOCIAL (PDES) 2021-2025

En virtud a lo establecido en la Ley N° 1407, Plan de Desarrollo Económico y Social 2021–2025 “Reconstruyendo la Economía para Vivir Bien, hacia la Industrialización con Sustitución de Importaciones” de fecha 09 de noviembre de 2021, la cual aprueba el Plan de Desarrollo Económico y Social 2021-2025 “Reconstruyendo la Economía para Vivir Bien, hacia la Industrialización con Sustitución de Importaciones”, por el quinquenio 2021 al 2025; el Ministerio de la Presidencia del cual BOLIVIA TV está bajo tuición, establece los lineamientos para aportar al cumplimiento de objetivo estratégico del PDES 2021-2025, y por lo cual BOLIVIA TV tiene la siguiente acción:

### EJE ESTRATÉGICO 1.

Reconstruyendo la economía, retomando la estabilidad macroeconómica y social

#### META 1.1.

Reconstruir la economía reinstaurando el Modelo Económico Social Comunitario Productivo con estabilidad macroeconómica.

## **RESULTADO 1.1.4.**

Se ha fortalecido la gestión empresarial de las empresas estratégicas del Estado.

### **ACCIÓN 1.1.4.2.**

Se cuenta con empresas públicas fortalecidas que generan excedentes económicos para fortalecer las políticas sociales de redistribución de la riqueza, generando empleo e impulsando el desarrollo productivo. (BTV y EEPB).

### **MISION**

Somos la principal empresa estratégica de comunicación audiovisual del Estado Plurinacional, que produce y difunde contenidos plurales para informar y educar, con valores éticos, morales y cívicos a las diversas culturas y nacionalidades de Bolivia.

### **VISIÓN**

Ser un referente en la democratización de la comunicación y uso de tecnología, produciendo contenidos educativos del contexto plurinacional, con cobertura plena a nivel nacional y presencia internacional.

## ENFOQUE POLÍTICO

En la gestión 2019, hubo un escenario crítico en nuestra sociedad, donde confluye una crisis social, política, económica y en salud sin precedentes, aspecto que ha impulsado al Gobierno democráticamente electo en 2021 a implementar medidas urgentes y estructurales para garantizar los objetivos nacionales de carácter permanente y en la búsqueda del bienestar colectivo de nuestra población, a trascender como un estado inductor y pivotar el desarrollo de una economía primaria exportadora a una que permita fortalecer las capacidades productivas de las distintas regiones del país.

## BENEFICIARIOS

BOLIVIA TV realiza el Servicio de Radiodifusión Televisiva en el territorio boliviano, a través de 20 Plantas de Transmisión de Alta Potencia y 276 Estaciones Repetidoras de Baja Potencia llegando a beneficiar con la cobertura aproximadamente a 7.826.281 habitantes.

# GERENCIA ADMINISTRATIVA FINANCIERA



# RECURSOS HUMANOS

De acuerdo al Manual de Organización y Funciones en su versión 04, aprobado mediante Resolución Administrativa N° 018/2021 de 12 de marzo de 2021 y modificación mediante Resolución Administrativa N° 023/2021 de 31 de marzo de 2021, el Organigrama General de la Empresa Estatal de Televisión BOLIVIA TV, es el siguiente:

## ORGANIGRAMA

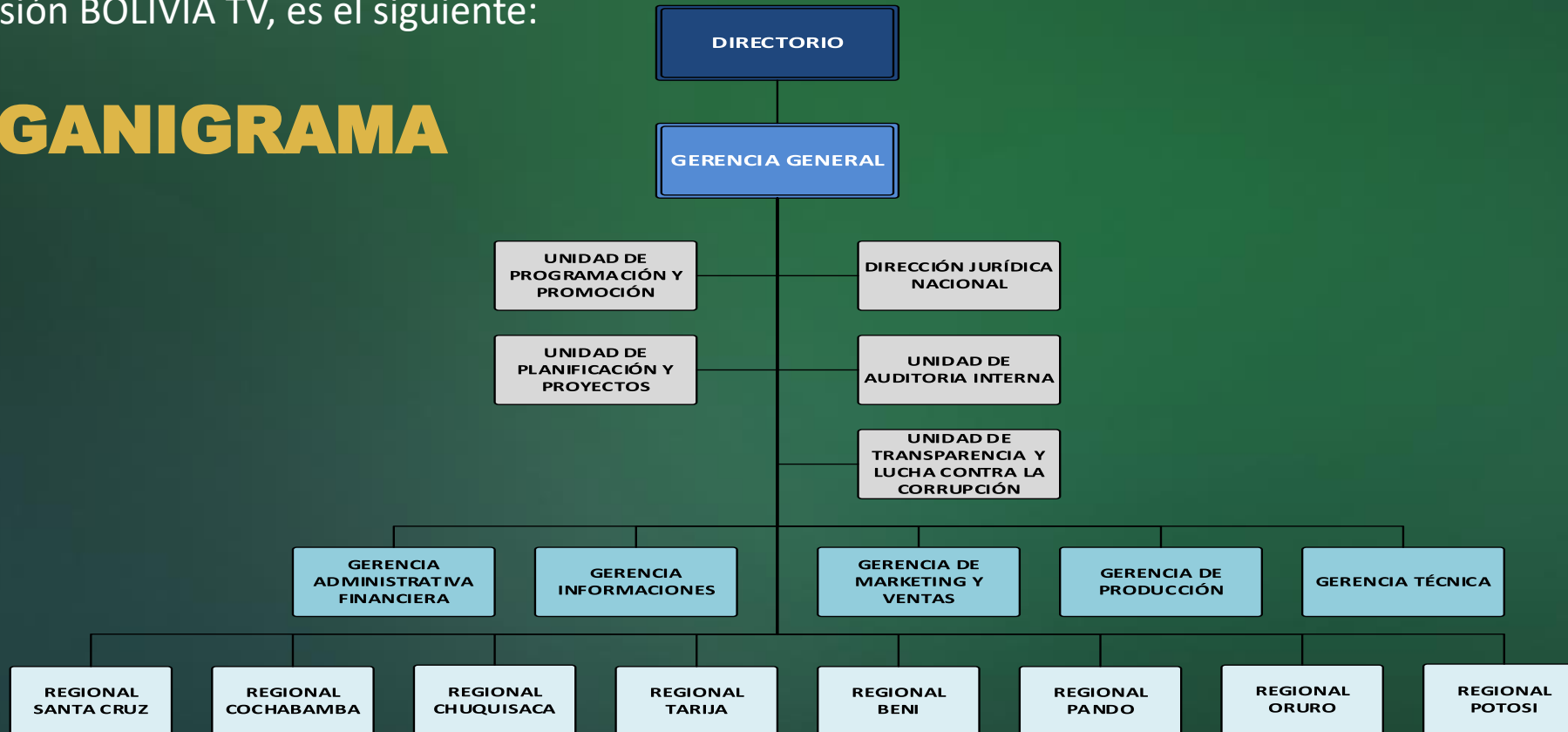



<b>ESCALA SALARIAL VIGENTE</b>	
JERARQUICO SUPERIOR	6
JERARQUICO EJECUTIVO	15
OPERATIVO	251
TOTAL	272

<b>PERSONAL ACTIVO GESTIÓN 2024</b>	
PERSONAL ITEM	209
PERSONAL EVENTUAL	0
CONSULTORES EN LINEA	78
CONSULTORES POR PRODUCTO	0
TOTAL	287





<b>CAPACITACIONES</b>	
PRESUPUESTO ASIGNADO	Bs. 30.0000
PRESUPUESTO EJECUTADO	Bs. 0



<b>CAPACITACIONES</b>	
Capacitación de Recursos Humanos V.1. Interna	Presencial y video llamada
Capacitación de Recursos Humanos V.2. Interna	Presencial y video llamada

# UNIDAD FINANCIERA

## EJECUCION PRESUPUESTARIA

EJECUCIÓN PRESUPUESTARIA INGRESOS Y GASTOS						
DEL 01 DE ENERO AL 31 DE DICIEMBRE DE 2024						
(EXPRESADO EN BOLIVIANOS)						
	DESCRIPCIÓN	PRESUPUESTO VIGENTE	Devengado	Percibido	Saldo	% DE EJECUCIÓN
Rubro	<b>INGRESOS</b>					
11	INGRESOS DE OPERACIÓN	78.391.006,00	57.106.989,42	49.578.241,38	21.284.016,58	72,85
	TOTAL	78.391.006,00	57.106.989,42	49.578.241,38	21.284.016,58	72,85
		PRESUPUESTO VIGENTE	Devengado	Pagado	Saldo	
Grupo	<b>EGRESOS</b>					
10000	SERVICIOS PERSONALES	28.482.756,00	22.321.347,79	20.687.853,73	6.161.408,21	78,37%
11000	OTROS GASTOS	7.670.511,07	5.741.863,66	5.738.647,16	1.928.647,41	74,86%
20000	SERVICIOS NO PERSONALES	6.081.176,00	4.173.582,89	4.089.454,79	1.907.593,11	68,63%
40000	ACTIVOS REALES	18.602.376,93	12.804.048,97	9.504.542,11	5.798.327,96	68,83%
50000	ACTIVOS FINANCIEROS	8.780.670,00	6.356.070,37	4.574.363,23	2.424.599,63	72,39%
60000	ACTIVOS FIJOS	1.901.465,00	838.969,00	838.969,00	1.062.496,00	44,12%
80000	OTRAS DEUDAS	3.376.051,00	2.350.014,19	2.350.014,19	1.026.036,81	69,61%
(*) 70000	TRANSFERENCIAS	3.496.000,00	1.840.000,00	1.840.000,00	1.656.000,00	52,63%
	TOTAL	78.391.006,00	56.425.896,87	49.623.844,21	21.965.109,13	71,98%
	DIFERENCIA	-	681.092,55	- 45.602,83		
Fuente de información SIGEP						
(*) Transferencias pago al Ministerio de la preseidencia (UABA)						

# PROCESOS DE CONTRATACIÓN GESTIÓN 2024

MODALIDAD	CANTIDAD DE PROCESOS EJECUTADOS	IMPORTE PRESUPUESTADO	IMPORTE EJECUTADO
Contratación Menor	252	4.007.748,48	3.838.397,59
Apoyo Nacional a la Producción y Empleo	20	3.717.601,00	3.504.081,36
Contratación Directa de Bienes y Servicios	9	5.084.228,07	5.084.228,07
Excepción	4	3.155.164,00	3.155.164,00
Otras modalidades (AUDITORIA EXTERNA)	1	83.000,00	77.000,00
<b>TOTAL</b>	<b>287</b>	<b>16.047.741,55</b>	<b>15.658.871,02</b>

## Proceso de Contratación Ejecutado GESTION - 2024

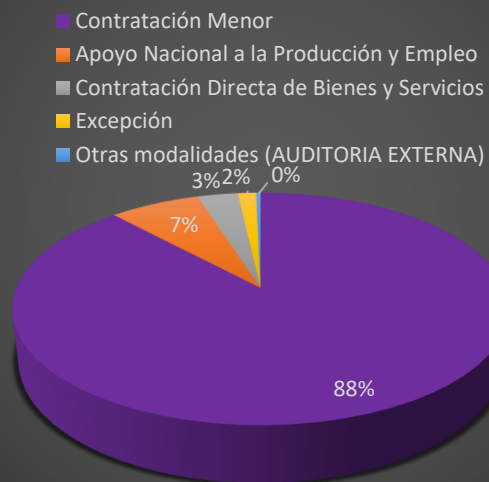

# GERENCIA ADMINISTRATIVA FINANCIERA



# UNIDAD DE PLANIFICACIÓN Y PROYECTOS

## EJECUCIÓN Y CUMPLIMIENTO DE LOS OBJETIVOS PROGRAMADOS – POA 2024

En el marco de la planificación a Corto Plazo, el siguiente cuadro expone el comportamiento de la ejecución física por cada una de las áreas organizacionales de BOLIVIA TV durante la gestión 2024, llegando a obtener un 94,51% de avance físico, mientras que se obtuvo un 72,91% de ejecución presupuestaria, con lo que se demuestra la eficacia en la ejecución física y financiera tal como lo establece la calificación de “Óptimo”, por lo cual BOLIVIA TV ha cumplido con los objetivos planteados durante la gestión 2024.

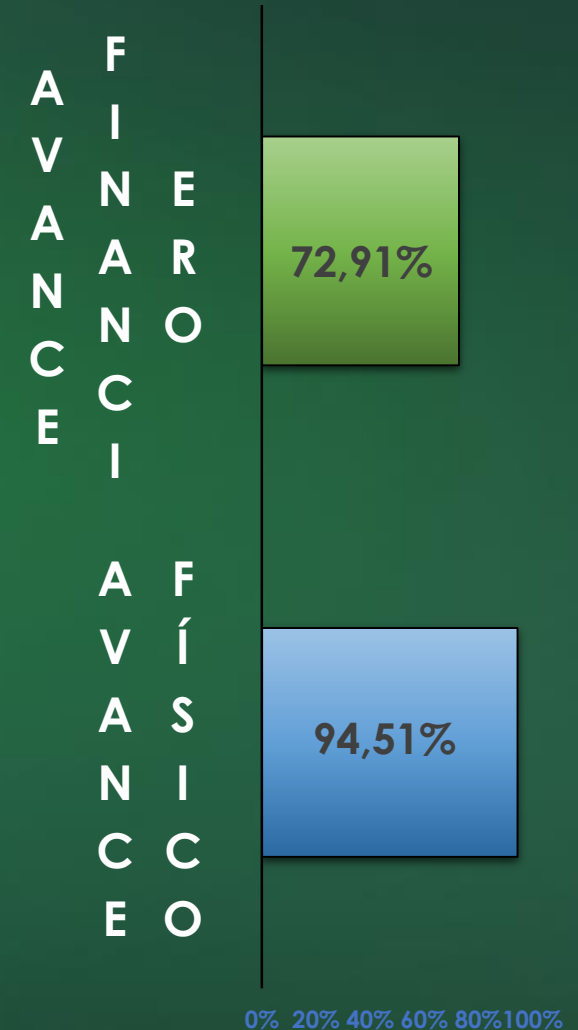

ACCIÓN A CORTO PLAZO	AVANCE FISICO	AVANCE FINANCIERO		
	% EJC. SEGÚN PONDERACIÓN ENE - DIC	PRESUPUESTO ANUAL PROGRAMADO (EN BS)	PRESUPUESTO EJECUTADO ENE - SEP (EN BS)	% AVANCE FINANCIERO ENE - SEP
	B	C	D	E=D/E
<p>CLIENTE</p> <p>LA PROGRAMACIÓN DE BOLIVIA TV TIENE AL MENOS EL 5%, EN PROMEDIO, DE PROGRAMAS DE SENSIBILIZACIÓN Y PREVENCIÓN DEL RACISMO Y DISCRIMINACIÓN QUE HAN INCREMENTADO Y MANTENIDO EN, AL MENOS EL 2% DE AUDIENCIA CONTROLADO Y MONITOREADO A TRAVÉS DE UN SISTEMA DE MEDICIÓN DEL RATING.</p>	23,30%	1.120.172,00	829.647,70	74,06%
<p>PROCESOS</p> <p>IMPLEMENTAR UN MODELO DE GESTIÓN CON ENFOQUE DE PROCESOS Y MEJORA CONTINUA, A TRAVÉS DE FLUJOS DE TRABAJO Y DESBUROCRATIZACIÓN DE SISTEMAS ADMINISTRATIVOS Y DE CONTROL, GARANTIZANDO LAS OPERACIONES DE TRANSMISIÓN EN TELEVISIÓN DIGITAL TERRESTRE ABIERTA.</p>	24,61%	19.553.778,00	12.843.620,48	65,68%
<p>FINANCIERA</p> <p>GARANTIZAR LA SOSTENIBILIDAD FINANCIERA BOLIVIA TV, INCREMENTADO LAS UTILIDADES EN AL MENOS 5% HASTA EL 2025, A TRAVÉS DE LA IMPLEMENTACIÓN DE UNA POLÍTICA DE INVERSIONES RENTABLE.</p>	23,17%	57.558.792,00	43.405.285,83	75,41%
<p>APRENDIZAJE Y CRECIMIENTO</p> <p>INCREMENTAR LAS CAPACIDADES Y HABILIDADES DE LOS EMPLEADOS HASTA UN 90% AL 2025, DISMINUYENDO LA ROTACIÓN DEL PERSONAL A UN 10% ANUAL.</p>	23,44%	158.264,00	74.144,50	46,85%
EJECUCIÓN DE ENERO A DICIEMBRE 2024	94,51%	78.391.006,00	57.152.698,51	72,91%

# DIRECCIÓN JURÍDICA NACIONAL



# DIRECCION JURIDICA NACIONAL

CANTIDAD DE PROCESOS PENALES EN CURSO	CANTIDAD DE PROCESOS PENALES CONCLUIDOS
34	3

CANTIDAD DE PROCESOS CIVILES EN CURSO	CANTIDAD DE PROCESOS CIVILES CONCLUIDOS
0	0

# AUTORIDAD SUMARIANTE

CANTIDAD DE PROCESOS ADMINISTRATIVOS EN CURSO	CANTIDAD DE PROCESOS ADMINISTRATIVOS CONCLUIDOS
18	1



# UNIDAD DE AUDITORIA INTERNA



# UNIDAD DE AUDITORIA INTERNA

AUDITORIAS	CANTIDAD
AUDITORIAS FINANCIERAS	1
AUDITORIAS DE OPERACIONES SAYCO	0
AUDITORIAS DE INVERSION PUBLICA	0
AUDITORIAS DE CUMPLIMIENTO	0
AUDITORIAS AMBIENTALES	0
AUDITORIAS TECNOLOGIAS DE LA INFORMACION Y COMUNICACION	0
AUDITORIAS DE CONFIABILIDAD	2
OTRAS AUDITORIAS	11
<b>TOTAL</b>	<b>14</b>

**GRACIAS**

