

# **INFORME DE RENDICIÓN PÚBLICA DE CUENTAS INICIAL GESTIÓN 2025**



**Empresa Estatal de Televisión  
“Bolivia TV”  
Abril 2025**

# PRESENTACION

La Empresa Estatal de Televisión denominada “BOLIVIA TV”, se constituye como persona jurídica de derecho público, de duración indefinida, con patrimonio propio y autonomía de gestión administrativa, financiera, legal y técnica, bajo tuición del Ministerio de la Presidencia.

BOLIVIA TV tiene por objeto la prestación del servicio de televisión a través de la emisión y reproducción de sus señales en todo el territorio boliviano, constituyéndose en un medio de comunicación, educación e información, que contribuya a la promoción de los valores éticos, morales y cívicos de las diferentes culturas, fortaleciendo la integración del Estado Plurinacional de Bolivia.



# INFORMACIÓN INSTITUCIONAL

## PLAN DE DESARROLLO ECONOMICO Y SOCIAL (PDES) 2021-2025

En virtud a lo establecido en la Ley N° 1407, Plan de Desarrollo Económico y Social 2021–2025 “Reconstruyendo la Economía para Vivir Bien, hacia la Industrialización con Sustitución de Importaciones” de fecha 09 de noviembre de 2021, la cual aprueba el Plan de Desarrollo Económico y Social 2021-2025 “Reconstruyendo la Economía para Vivir Bien, hacia la Industrialización con Sustitución de Importaciones”, por el quinquenio 2021 al 2025; el Ministerio de la Presidencia del cual BOLIVIA TV está bajo tuición, establece los lineamientos para aportar al cumplimiento de objetivo estratégico del PDES 2021-2025, y por lo cual BOLIVIA TV tiene la siguiente acción:

### EJE ESTRATÉGICO 1.

Reconstruyendo la economía, retomando la estabilidad macroeconómica y social.

#### META 1.1.

Reconstruir la economía reinstaurando el Modelo Económico Social Comunitario Productivo con estabilidad macroeconómica.

## **RESULTADO 1.1.4.**

Se ha fortalecido la gestión empresarial de las empresas estratégicas del Estado.

### **ACCIÓN 1.1.4.2.**

Se cuenta con empresas públicas fortalecidas que generan excedentes económicos para fortalecer las políticas sociales de redistribución de la riqueza, generando empleo e impulsando el desarrollo productivo. (BTV y EEPB).

### **MISION**

Somos la principal empresa estratégica de comunicación audiovisual del Estado Plurinacional, que produce y difunde contenidos plurales para informar y educar, con valores éticos, morales y cívicos a las diversas culturas y nacionalidades de Bolivia.

### **VISIÓN**

Ser un referente en la democratización de la comunicación y uso de tecnología, produciendo contenidos educativos del contexto plurinacional, con cobertura plena a nivel nacional y presencia internacional.

## ENFOQUE POLÍTICO

En la gestión 2019, hubo un escenario crítico en nuestra sociedad, donde confluye una crisis social, política, económica y en salud sin precedentes, aspecto que ha impulsado al Gobierno democráticamente electo en 2021 a implementar medidas urgentes y estructurales para garantizar los objetivos nacionales de carácter permanente y en la búsqueda del bienestar colectivo de nuestra población, a trascender como un estado inductor y pivotar el desarrollo de una economía primaria exportadora a una que permita fortalecer las capacidades productivas de las distintas regiones del país.

## BENEFICIARIOS

BOLIVIA TV realiza el Servicio de Radiodifusión Televisiva en el territorio boliviano, a través de 20 Plantas de Transmisión de Alta Potencia y 276 Estaciones Repetidoras de Baja Potencia llegando a beneficiar con la cobertura aproximadamente a 7.826.281 habitantes.



# GERENCIA ADMINISTRATIVA FINANCIERA



# RECURSOS HUMANOS

De acuerdo al Manual de Organización y Funciones en su versión 04, aprobado mediante Resolución Administrativa N° 018/2021 de 12 de marzo de 2021 y modificación mediante Resolución Administrativa N° 023/2021 de 31 de marzo de 2021, el Organigrama General de la Empresa Estatal de Televisión BOLIVIA TV, es el siguiente:

## ORGANIGRAMA

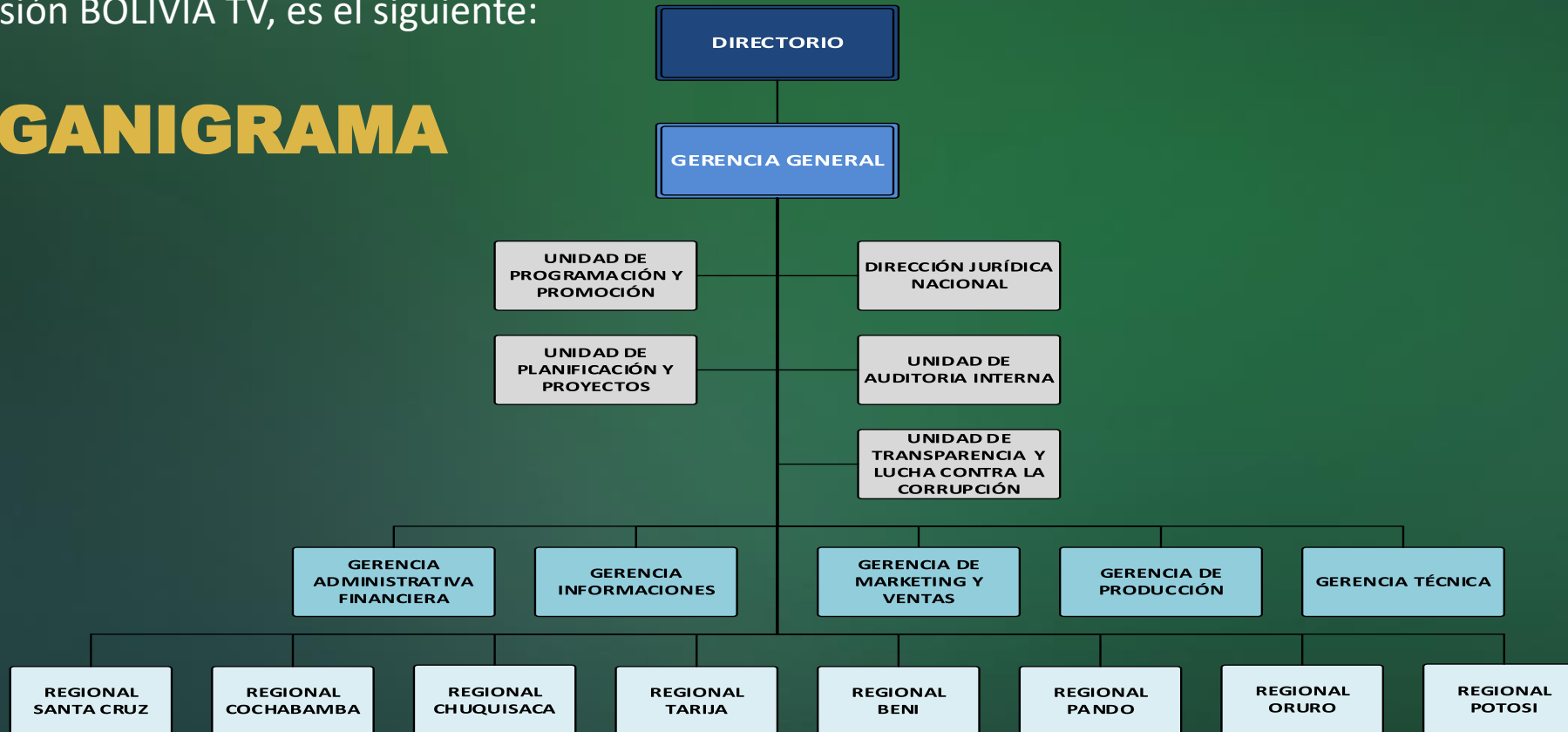

<b>ESCALA SALARIAL VIGENTE</b>	
JERARQUICO SUPERIOR	6
JERARQUICO EJECUTIVO	15
OPERATIVO	251
TOTAL	272

<b>PERSONAL ACTIVO GESTIÓN 2024</b>	
PERSONAL ITEM	272
PERSONAL EVENTUAL	0
CONSULTORES EN LINEA	73
CONSULTORES POR PRODUCTO	1
TOTAL	346

<b>CAPACITACIONES</b>	
PRESUPUESTO ASIGNADO 2025	Bs. 45.0000



# UNIDAD FINANCIERA

## EJECUCION PRESUPUESTARIA INGRESOS Y GASTOS

RUBRO	DESCRIPCION	PRESUPUESTO VIGENTE	DEVENGADO	PERCIBIDO	% EJECUCION
<b>INGRESOS</b>					
11	<b>INGRESOS DE OPERACIÓN</b>	80.894.954,00	24.789.302,36	4.212.640,85	
	<b>TOTAL</b>	80.894.954,00	24.789.302,36	4.212.640,85	30,64
<b>GASTOS</b>					
RUBRO	DESCRIPCION	PRESUPUESTO VIGENTE	DEVENGADO	PAGADO	% EJECUCION
10000	SERVICIOS PERSONALES	28.325.035,00	3.258.487,56	3.258.487,56	11,50
11000	OTROS GASTOS	7.944.686,00	3.214.144,00	3.183.719,50	40,46
20000	SERVICIOS NO PERSONALES	6.528.866,00	976.560,02	976.560,02	14,96
40000	ACTIVOS REALES	16.670.901,70	639.393,70	359.946,87	3,84
50000	ACTIVOS FINANCIEROS	7.919.579,00	716.589,82	375.143,74	9,05
60000	ACTIVOS FIJOS	3.329.430,00	-	-	-
80000	OTRAS DEUDAS	6.802.854,00	6.802.052,66	6.802.052,66	99,99
(*)70000	TRANSFERENCIAS	3.373.602,00	-	-	
	<b>TOTAL</b>	80.894.953,70	15.607.227,76	14.955.910,35	20,13

# PRESUPUESTO DE INGRESOS DEVENGADOS Y PERCIBIDOS



Página 1 de 1

## CONSULTA A LA EJECUCION DE RECURSOS POR ENTIDADES

Entidad desde: 526      Entidad hasta: 526  
 Fuente desde: 20      Fuente hasta: 20  
 Organismo desde: 230      Organismo hasta: 230  
 Rubro desde: 11      Rubro hasta: 39.3.2  
 Fecha desde: 01/01/2025      Fecha hasta: 31/03/2025  
 Estado: APROBADO

Fecha: 10/04/2025 16:02:50  
 Gestión: 2025  
 Usuario: JCM336523800  
 Ambiente: PRODUCCION  
 Reporte: RRecEjecucionRecursos

Org.	Rubro	Ent. Oroganiza	Presup. Inicial	Modificaciones	Presupuesto Vig.	Devengado	Perdidos	Saldo
Entidad: 526	Bolivia TV		80,894,954.00	0.00	80,894,954.00	24,789,302.36	4,212,640.85	56,105,651.64
Fuente: 20	Recursos Específicos		80,894,954.00	0.00	80,894,954.00	24,789,302.36	4,212,640.85	56,105,651.64
	230 11.3Venta de Servicios	0000	76,518,903.00	0.00	76,518,903.00	17,269,978.00	643,368.00	59,248,925.00
	230 15.9.1Multas	0000	0.00	0.00	0.00	59.41	59.41	-59.41
	230 15.9.9Otros Ingresos no Especificados	0000	0.00	0.00	0.00	159,915.07	159,915.07	-159,915.07
	230 36.3.1Disminución de Cuentas por Cobrar a Largo	0000	0.00	0.00	0.00	1,974.33	1,974.33	-1,974.33
	230 36.4.1RECURSOS DEVENGADOS NO COBRADOS POR	0000	0.00	0.00	0.00	7,357,375.55	3,407,334.04	-7,357,375.55
	230 39.1.1INCREMENTO DE CUENTAS POR PAGAR A	0000	345,995.00	0.00	345,995.00	0.00	0.00	345,995.00
	230 39.1.2INCREMENTO DE CUENTAS POR PAGAR A	0000	582,895.00	0.00	582,895.00	0.00	0.00	582,895.00
	230 39.1.3INCREMENTO DE CUENTAS POR PAGAR A	0000	2,898,161.00	0.00	2,898,161.00	0.00	0.00	2,898,161.00
	230 39.1.4INCREMENTO DE CUENTAS POR PAGAR A	0000	310,833.00	0.00	310,833.00	0.00	0.00	310,833.00
	230 39.1.5INCREMENTO DE CUENTAS POR PAGAR A	0000	238,167.00	0.00	238,167.00	0.00	0.00	238,167.00
	<b>Total:</b>		<b>80,894,954.00</b>	<b>0.00</b>	<b>80,894,954.00</b>	<b>24,789,302.36</b>	<b>4,212,640.85</b>	<b>56,105,651.64</b>

# PRESUPUESTO DE GASTO – DEVENGADOS Y PAGADOS

Bolivia TV



## ESTADO DE LA EJECUCION PRESUPUESTARIA DE GASTOS REPORTE DE EJECUCION DEL GASTO POR CLASE DE GASTO- EJECUTIVO

10/04/2025 16:12:  
 Gestió 2025  
 REP EGA EJEC  
 Pagina 1 de 1

Documentos: APROBADOS ( Restricción Entidad : 526 )  
 Desde: Fecha: 01/01/2025  
 Hasta: Fecha: 31/03/2025

CG	Descripcion Clase de Gasto	Presupuesto Inicial	Mod. Aprobadas	Presup. Vig.	Preventivo	Compromiso	Devengado	Pagado	Porcen	Saldo Deveng
Entidad	526	Bolivia TV								
DA	1	BOLIVIA TV								
FTE	20	Recursos Especificos								
Org.	230	Otros Recursos Especificos								
1	SERVICIOS PERSONALES	28.325.035,00	0,00	28.325.035,00	3.258.487,56	3.258.487,56	3.258.487,56	3.258.487,56	11,50	25.066.547,44
11	OTROS	8.044.666,00	-100.000,00	7.944.666,00	3.240.111,00	3.214.144,00	3.214.144,00	3.183.719,50	40,46	4.730.942,00
2	OTROS SERVICIOS PERSONALES	6.528.666,00	0,00	6.528.666,00	955.560,02	976.560,02	976.560,02	976.560,02	14,96	5.552.306,98
4	BIENES Y SERVICIOS	15.447.705,00	-1.776.803,30	16.670.901,70	7.381.910,57	639.393,70	639.393,70	359.946,87	3,64	16.031.508,00
5	SERVICIOS BASICOS	9.469.579,00	-1.550.000,00	7.919.579,00	3.592.623,18	716.589,82	716.589,82	375.143,74	9,05	7.202.989,18
6	ACTIVOS FIJOS	3.329.430,00	0,00	3.329.430,00	1.509.796,00	0,00	0,00	0,00	0,00	3.329.430,00
8	OTRAS DEUDAS	3.376.051,00	3.426.803,30	6.802.854,30	6.802.052,66	6.802.052,66	6.802.052,66	6.802.052,66	99,99	801,64
<b>Total</b>	<b>230 Otros Recursos</b>	<b>77.521.352,00</b>	<b>0,00</b>	<b>77.521.352,00</b>	<b>26.770.542,96</b>	<b>15.607.227,76</b>	<b>15.607.227,76</b>	<b>14.955.910,35</b>	<b>20,13</b>	<b>61.914.124,24</b>
<b>Total FTE</b>	<b>20 Recursos Especificos</b>	<b>77.521.352,00</b>	<b>0,00</b>	<b>77.521.352,00</b>	<b>26.770.542,96</b>	<b>15.607.227,76</b>	<b>15.607.227,76</b>	<b>14.955.910,35</b>	<b>20,13</b>	<b>61.914.124,24</b>
FTE	42	Transferencias de Recursos Especificos								
Org.	230	Otros Recursos Especificos								
10	TRANSFERENCIAS	3.373.602,00	0,00	3.373.602,00	0,00	0,00	0,00	0,00	0,00	3.373.602,00
<b>Total</b>	<b>230 Otros Recursos</b>	<b>3.373.602,00</b>	<b>0,00</b>	<b>3.373.602,00</b>	<b>0,00</b>	<b>0,00</b>	<b>0,00</b>	<b>0,00</b>	<b>0,00</b>	<b>3.373.602,00</b>
<b>Total FTE</b>	<b>42 Transferencias de</b>	<b>3.373.602,00</b>	<b>0,00</b>	<b>3.373.602,00</b>	<b>0,00</b>	<b>0,00</b>	<b>0,00</b>	<b>0,00</b>	<b>0,00</b>	<b>3.373.602,00</b>
<b>Total DA</b>	<b>1 BOLIVIA TV</b>	<b>80.894.954,00</b>	<b>0,00</b>	<b>80.894.954,00</b>	<b>26.770.542,96</b>	<b>15.607.227,76</b>	<b>15.607.227,76</b>	<b>14.955.910,35</b>	<b>19,29</b>	<b>65.267.726,24</b>
<b>Total</b>	<b>526 Bolivia TV</b>	<b>80.894.954,00</b>	<b>0,00</b>	<b>80.894.954,00</b>	<b>26.770.542,96</b>	<b>15.607.227,76</b>	<b>15.607.227,76</b>	<b>14.955.910,35</b>	<b>19,29</b>	<b>65.267.726,24</b>

100N	230	OTROS RECURSOS	80.894.954,00	0,00	80.894.954,00	26.770.542,96	15.607.227,76	15.607.227,76	14.955.910,35	19,29	65.267.726,24
100N DA	1	BOLIVIA TV	80.894.954,00	0,00	80.894.954,00	26.770.542,96	15.607.227,76	15.607.227,76	14.955.910,35	19,29	65.267.726,24
100N FTE	20	RECURSOS ESPECIFICOS	77.521.352,00	0,00	77.521.352,00	26.770.542,96	15.607.227,76	15.607.227,76	14.955.910,35	20,13	61.914.124,24
100N FTE	42	TRANSFERENCIAS DE RECURSOS ESPECIFICOS	3.373.602,00	0,00	3.373.602,00	0,00	0,00	0,00	0,00	0,00	3.373.602,00
100N FTE	230	OTROS RECURSOS	77.521.352,00	0,00	77.521.352,00	26.770.542,96	15.607.227,76	15.607.227,76	14.955.910,35	20,13	61.914.124,24
100N FTE	42	TRANSFERENCIAS DE RECURSOS ESPECIFICOS	3.373.602,00	0,00	3.373.602,00	0,00	0,00	0,00	0,00	0,00	3.373.602,00
<b>Total</b>	<b>526</b>	<b>BOLIVIA TV</b>	<b>80.894.954,00</b>	<b>0,00</b>	<b>80.894.954,00</b>	<b>26.770.542,96</b>	<b>15.607.227,76</b>	<b>15.607.227,76</b>	<b>14.955.910,35</b>	<b>19,29</b>	<b>65.267.726,24</b>



# PROCESOS DE CONTRATACIÓN GESTIÓN 2025

MODALIDAD	CANTIDAD DE PROCESOS	IMPORTE PRESUPUESTADO
Contratación Menor	138	2.536.722,08
Apoyo Nacional a la Producción y Empleo	10	2.144.418,07
Contratación Licitación Pública	3	10.943.074,00
Contratación por Excepción	4	2.775.308,00
Contratación Directa de Bienes y Servicios	8	1.157.257,60
Otras modalidades	1	70.000,00
TOTAL	164	19.626.781,75

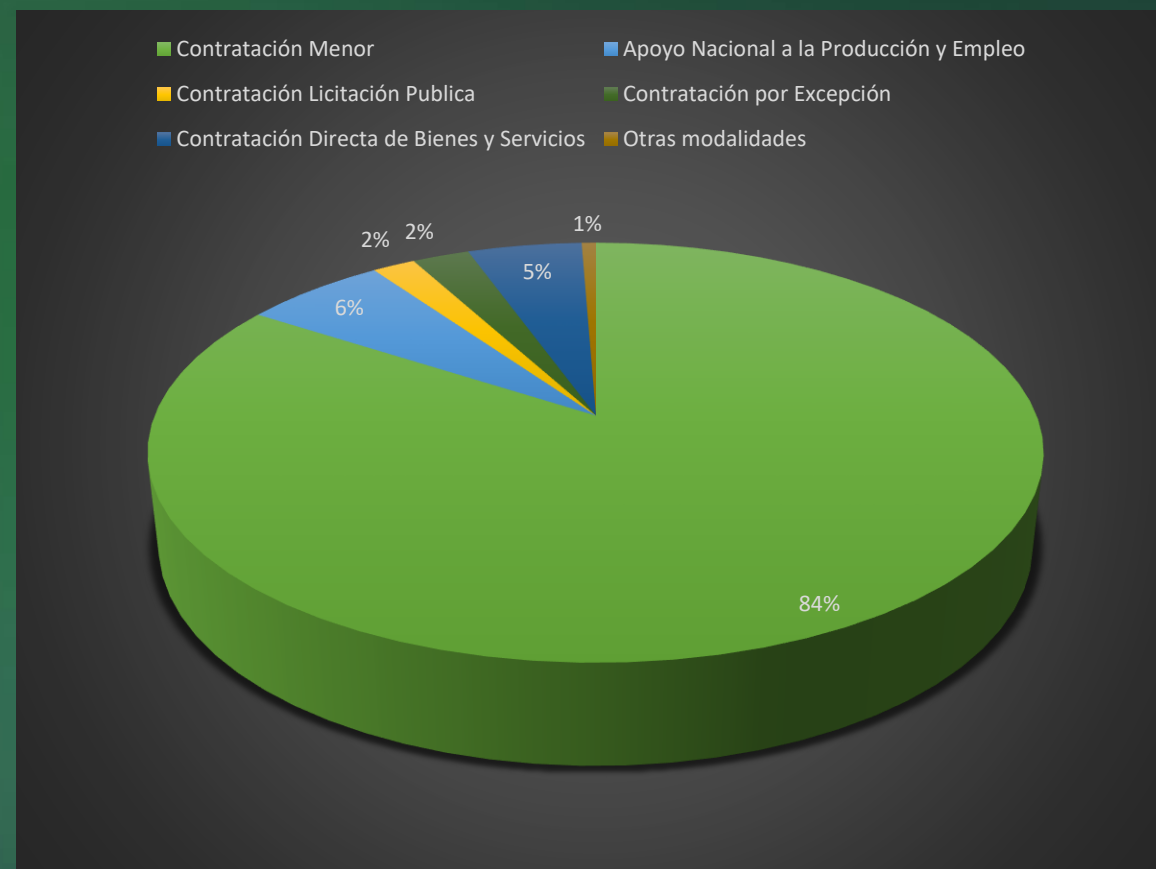

# UNIDAD DE PLANIFICACIÓN Y PROYECTOS





## POA 2025

El Presupuesto General del Estado – Gestión 2025, incorpora un presupuesto Bs. 80.894.954,00 (Ochenta Millones Ochocientos Noventa y Cuatro Mil Novecientos Cincuenta y Cuatro 00/100 Bolivianos), para la Empresa Estatal de Televisión Bolivia TV, con cargo a la fuente de financiamiento 20 “Recursos Específicos” y Organismo Financiador “230 Otros Recursos Específicos”

# DIRECCIÓN JURÍDICA NACIONAL



## DIRECCION JURIDICA NACIONAL



**CANTIDAD DE PROCESOS PENALES EN CURSO**

30



**CANTIDAD DE PROCESOS CIVILES EN CURSO**

0

## AUTORIDAD SUMARIANTE



**CANTIDAD DE PROCESOS ADMINISTRATIVOS EN  
CURSO**

18

# UNIDAD DE AUDITORIA INTERNA



# UNIDAD DE AUDITORIA INTERNA

AUDITORIAS	CANTIDAD
AUDITORIAS FINANCIERAS	0
AUDITORIAS DE OPERACIONES SAYCO	0
AUDITORIAS DE INVERSION PUBLICA	0
AUDITORIAS DE CUMPLIMIENTO	1
AUDITORIAS AMBIENTALES	0
AUDITORIAS TECNOLOGIAS DE LA INFORMACION Y COMUNICACION	0
AUDITORIAS DE CONFIABILIDAD	2
OTRAS AUDITORIAS	7
<b>TOTAL</b>	<b>10</b>



**GRACIAS**

